DATENBLATT

Knickschutztülle RJ45 schwarz, mit Rastnasenschutz, VPE 100

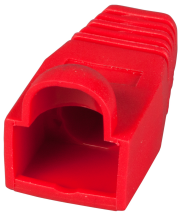

Beschreibung

Knickschutztülle für 37541.3, 37514.1, 37519.1, 37539.1, 37640.1, 34600.1
Kabeleinführung max. 6,6 mm

Technische Eigenschaften

Anwendung	RJ-Stecker
Flammwidrig	UL-94V0
Geeignet für	Rundkabel

Verfügbare Varianten

Dieses Datenblatt wurde maschinell am 25-09-2026 erzeugt. Technische Änderungen vorbehalten.

EFB-Elektronik GmbH
Striegauer Straße 1
33719 Bielefeld

fon: +49 521 40 41 8-0
fax: +49 521 40 41 8-50

info@efb-elektronik.de
www.efb-elektronik.de

WIR SORGEN FÜR VERBINDUNG
WE CARE FOR CONNECTION

DATENBLATT

Knickschutztülle RJ45 schwarz, mit Rastnasenschutz, VPE 100

ArtNr.	Bezeichnung	Farbe	Min. Innendurchmesser
37546.1-100	Knickschutztülle RJ45 beige, mit Rastnasenschutz, VPE 100	beige	0,5 mm
37546.4-100	Knickschutztülle RJ45 schwarz, mit Rastnasenschutz, VPE 100	schwarz	0,5 mm
37546.5-100	Knickschutztülle RJ45 gelb, mit Rastnasenschutz, VPE 100	gelb	0,5 mm
37546.6-100	Knickschutztülle RJ45 rot, mit Rastnasenschutz, VPE 100	rot	0,5 mm
37546.7-100	Knickschutztülle RJ45 blau, mit Rastnasenschutz, VPE 100	blau	0,5 mm
37546.8-100	Knickschutztülle RJ45 grün, mit Rastnasenschutz, VPE 100	grün	0,5 mm

Hinweis zur bestimmungsgemäßen Verwendung

Dieses Datenblatt dient ausschließlich der Beschreibung der technischen Eigenschaften des Produkts. Es ersetzt keine Prüfung der Eignung für den konkreten Anwendungsfall. Der Anwender ist dafür verantwortlich sicherzustellen, dass das Produkt entsprechend seiner technischen Spezifikation sowie den geltenden gesetzlichen und normativen Anforderungen verwendet wird.

Dieses Datenblatt wurde maschinell am 25-09-2026 erzeugt. Technische Änderungen vorbehalten.

EFB-Elektronik GmbH
Striegauer Straße 1
33719 Bielefeld

fon: +49 521 40 41 8-0
fax: +49 521 40 41 8-50

info@efb-elektronik.de
www.efb-elektronik.de

WIR SORGEN FÜR VERBINDUNG
WE CARE FOR CONNECTION