DATENBLATT

Keystone Einbauadapter HDMI A - A, schwarz

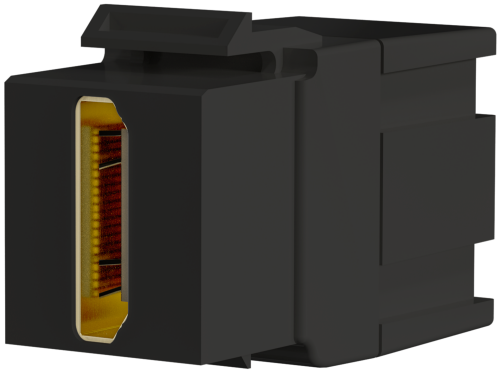

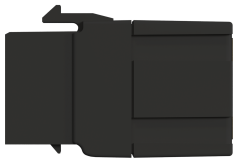

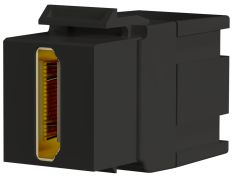

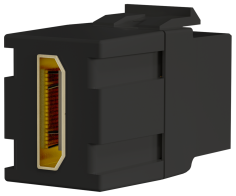

Beschreibung

Snap-In Montage (Keystone)
Verbindungskupplung für HDMI-Kabel
2x HDMI Buchsen Typ A
Kunststoffgehäuse
Snap-In Rasthebel aus Kunststoff
Empfohlen für Verteilerfelder mit Keystoneausbruch
Einsatz in Rahmensets mit Schrägauslass nicht empfohlen

Technische Eigenschaften

Verfügbare Varianten

ArtNr.	Bezeichnung	Farbe	Art des Zubehörs/Ersatzteils
EB479V2	Keystone Einbauadapter HDMI A - A, weiß	weiß	sonstige
EB520V2	Keystone Einbauadapter HDMI A - A, schwarz	schwarz	sonstige

Zeichnungen

Dieses Datenblatt wurde maschinell am 26-09-2026 erzeugt. Technische Änderungen vorbehalten.

EFB-Elektronik GmbH
Striegauer Straße 1
33719 Bielefeld

fon: +49 521 40 41 8-0
fax: +49 521 40 41 8-50

info@efb-elektronik.de
www.efb-elektronik.de

WIR SORGEN FÜR VERBINDUNG
WE CARE FOR CONNECTION

DATENBLATT

Keystone Einbauadapter HDMI A - A, schwarz

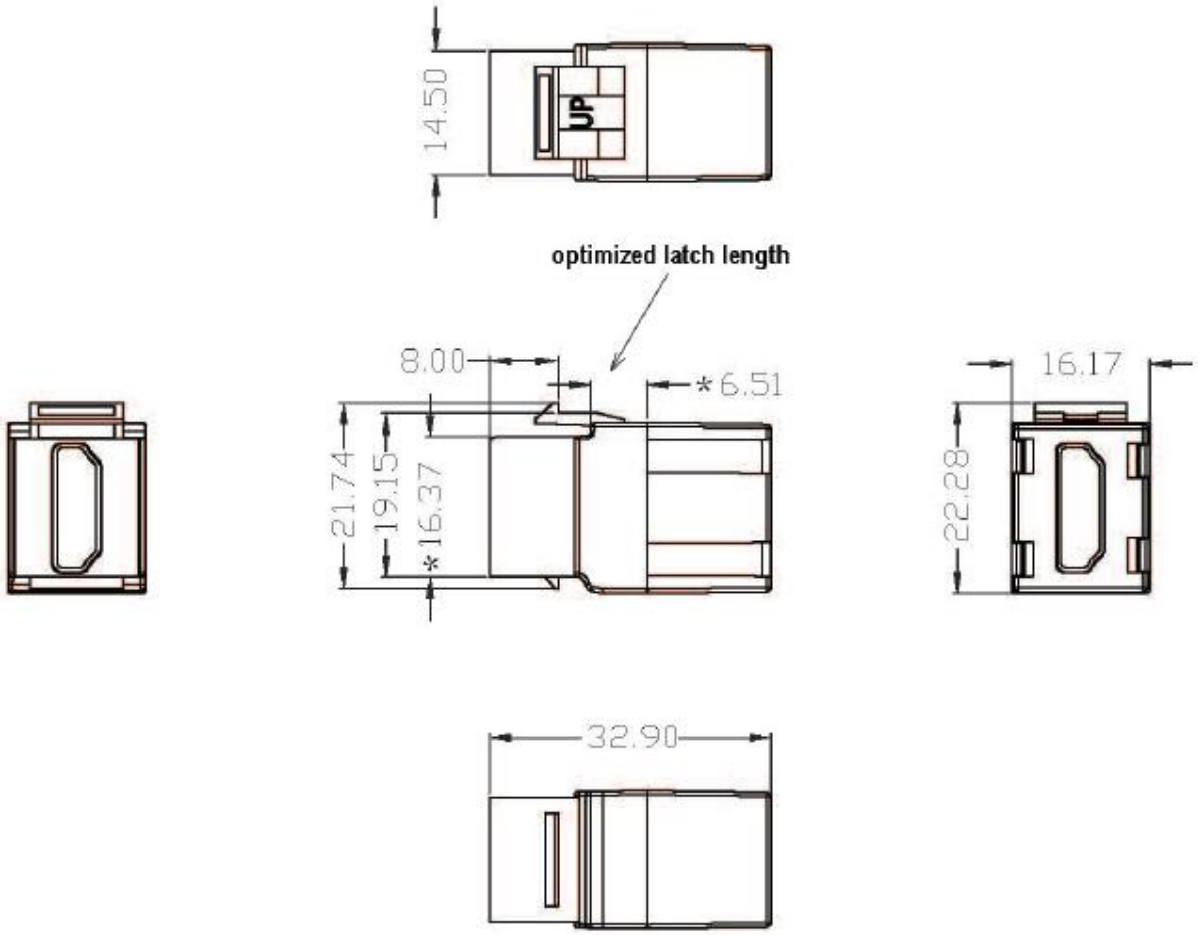

Hinweis zur bestimmungsgemäßen Verwendung

Dieses Datenblatt dient ausschließlich der Beschreibung der technischen Eigenschaften des Produkts. Es ersetzt keine Prüfung der Eignung für den konkreten Anwendungsfall. Der Anwender ist dafür verantwortlich sicherzustellen, dass das Produkt entsprechend seiner technischen Spezifikation sowie den geltenden gesetzlichen und normativen Anforderungen verwendet wird.

Dieses Datenblatt wurde maschinell am 26-09-2026 erzeugt. Technische Änderungen vorbehalten.

EFB-Elektronik GmbH
Striegauer Straße 1
33719 Bielefeld

fon: +49 521 40 41 8-0
fax: +49 521 40 41 8-50

info@efb-elektronik.de
www.efb-elektronik.de

WIR SORGEN FÜR VERBINDUNG
WE CARE FOR CONNECTION